

T2 TALKS

DESCUBRIENDO LAS CARAS DE LA INFLAMACIÓN DE TIPO 2



Viernes 17 y sábado 18
de noviembre de 2023



Hotel Meliá Castilla (Madrid)



MAT-ES-2301190 V1 Mayo 2023

DESCUBRIENDO LAS CARAS DE LA INFLAMACIÓN DE TIPO 2

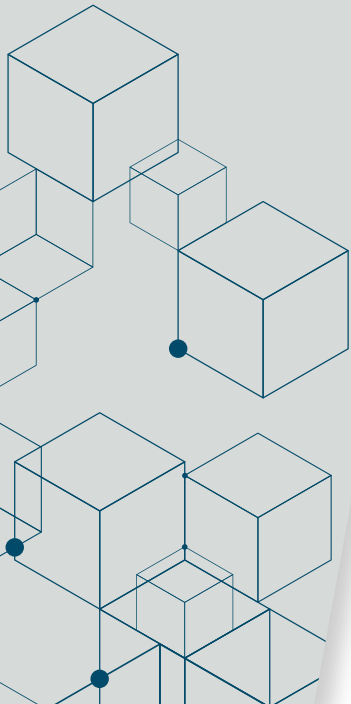

PROGRAMA

VIERNES 17 DE NOVIEMBRE

17:30-17:45 h

BIENVENIDA

6 AÑOS CAMINANDO CON DUPILUMAB. ¿DE DÓNDE VENIMOS Y DÓNDE ESTAMOS?

Dr. Ignacio Dávila y Dra. Anna Sala

17:45-19:00 h

LA INFLAMACIÓN T2: UN PRISMA CON MÚLTIPLES CARAS (I)

Moderadora: *Dra. Belén de la Hoz*

LA CARA CUTÁNEA

- El prurito: fisiopatología de una cara desconocida
Dra. Marta Ferrer
- ¿Inmunosupresión o inmunomodulación? ¡JAKS frente a biológicos
Dra. Paloma Poza
- IL-4/IL-13 frente a IL-13. ¿Tanto monta, monta tanto?
Dr. Manuel Alcántara

19:00-19:30 h

PAUSA

19:30-20:15 h

LA INFLAMACIÓN T2: UN PRISMA CON MÚLTIPLES CARAS (II)

Moderador: *Dr. Ignacio Dávila*

LA CARA RESPIRATORIA

- Función pulmonar y remodelación en el asma. ¿Distintas caras de la misma moneda?
Dr. Javier Domínguez
- La cara olfativa en la RSCcPN. ¿Qué hay detrás?
Dra. Adriana Izquierdo

20:15-20:45 h

LA INFLAMACIÓN T2: UN PRISMA CON MÚLTIPLES CARAS (III)

Moderador: *Dr. Ignacio Dávila*

LA CARA OCULTA DE LAS ENFERMEDADES T2

Dr. Moisés Labrador

DESCUBRIENDO LAS CARAS DE LA INFLAMACIÓN DE TIPO 2

SÁBADO 18 DE NOVIEMBRE

9:00-10:15 h

T2 HOT TOPICS

Moderadora: *Dra. Anna Sala*

DEL ENSAYO CLÍNICO A LA PRÁCTICA CLÍNICA, ¿QUÉ HEMOS APRENDIDO?

- **Dermatitis atópica y asma en niños y adolescentes**
Dr. Carmelo Escudero
- **Dermatitis atópica en adultos**
Dra. Lys Herraéz
- **Asma y RSCcPN en adultos**
Dr. José María Vega

¿PODEMOS CAMBIAR LAS CARAS DE LA INFLAMACIÓN T2?

- **¿Qué sabemos de la marcha atópica?**
Dr. Carmelo Escudero
- **Remisión en las enfermedades inflamatorias T2**
Asma. *Dr. José María Vega*
Dermatitis atópica. *Dra. Lys Herraéz*

10:15-10:45 h

PAUSA

10:45-12:30 h

MANEJO INTEGRAL DEL PACIENTE CON MÚLTIPLES CARAS DE LA INFLAMACIÓN T2

Moderador: *Dr. Santiago Quirce*

- **¿Cómo mejorar la detección de las enfermedades inflamatorias T2 coexistentes?**
Dr. José Miguel Villacampa y Dra. Carolina Cisneros
- **Enfoque multifacético**
Dra. Mónica Antón, Dr. Ismael García Moguel y Dr. Francisco Javier de Castro

12:30-12:45 h

CIERRE Y CONCLUSIONES

Dr. Ignacio Dávila y Dra. Anna Sala

DESCUBRIENDO LAS CARAS DE LA INFLAMACIÓN DE TIPO 2

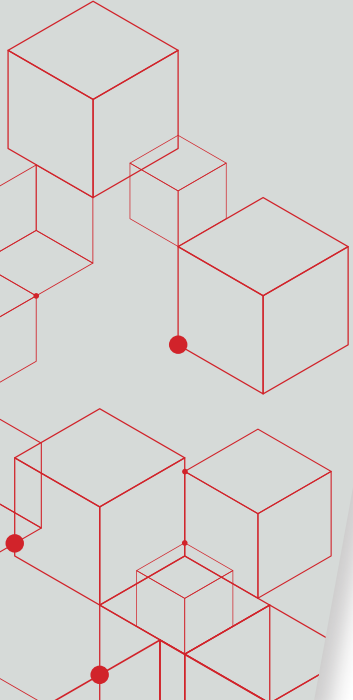

COORDINADORES

Dr. Ignacio Dávila. Hospital Clínico Universitario de Salamanca.

Dra. Anna Sala. Hospital Universitari Vall d'Hebron, Barcelona.

PONENTES

Dr. Manuel Alcántara. Complejo Hospitalario de Jaén, Jaén.

Dra. Mónica Antón. Hospital Universitari Sant Joan d'Alacant, Alicante.

Dra. Carolina Cisneros. Hospital Universitario de La Princesa, Madrid.

Dr. Francisco Javier de Castro. Hospital General Universitario Gregorio Marañón, Madrid.

Dra. Belén de la Hoz. Hospital Universitario Ramón y Cajal, Madrid.

Dr. Javier Domínguez. Hospital Universitario La Paz, Madrid.

Dr. Carmelo Escudero. Hospital Infantil Universitario Niño Jesús, Madrid.

Dra. Marta Ferrer. Clínica Universidad de Navarra, Pamplona.

Dr. Ismael García Moguel. Hospital Universitario 12 de Octubre, Madrid.

Dra. Paloma Poza. Hospital Universitario de Canarias, Santa Cruz de Tenerife.

Dra. Lys Herraez. Hospital Universitario 12 de Octubre, Madrid.

Dra. Adriana Izquierdo. Consorci Sanitari de Terrassa, Barcelona.

Dr. Moisés Labrador. Hospital Universitari Vall d'Hebron, Barcelona.

Dr. Santiago Quirce. Hospital Universitario La Paz, Madrid.

Dr. José María Vega. Hospital Regional Universitario de Málaga.

Dr. José Miguel Villacampa. Hospital Universitario Fundación Jiménez Díaz, Madrid.