

POST-WS 2025  
**RAREVIEW**

INNOVACIÓN EN ENFERMEDADES LISOSOMALES

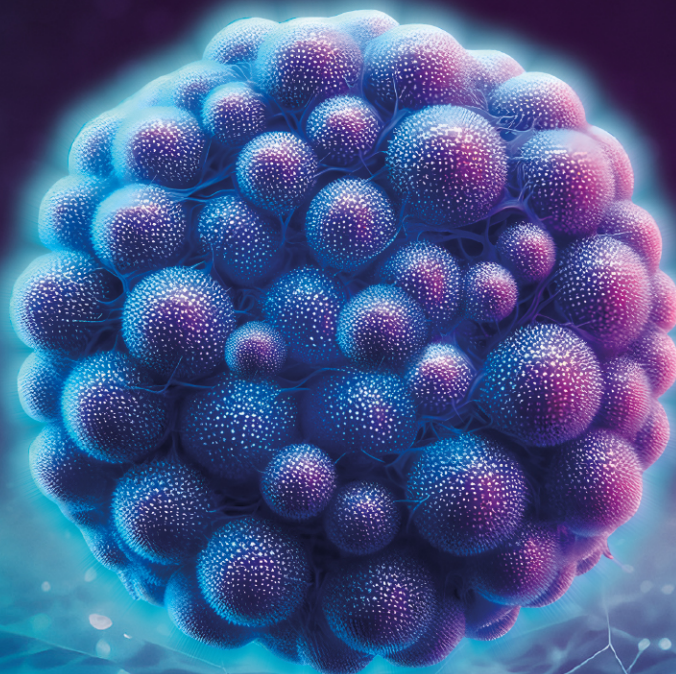

EDICIÓN



**sanofi**

**MADRID 4-5 ABRIL**



@RarasReales

#RAREVIEW25

**HOTEL RIU PLAZA ESPAÑA**

Gran Vía, 84



# COMITÉ CIENTÍFICO

**Dr. Javier de las Heras Montero.** Unidad de Trastornos Congénitos del Metabolismo. Hospital Universitario de Cruces, Baracaldo.

**Dra. Mireia del Toro Riera.** Unidad de Enfermedades Metabólicas Hereditarias. Servicio de Neurología Pediátrica. Hospital Universitari Vall d'Hebron, Barcelona.

**Dra. Cristina Domínguez González.** Servicio de Neurología. Unidad de Neuromuscular. Hospital Universitario 12 de Octubre, Madrid.

**Dr. Jorge Gómez Cerezo.** Servicio de Medicina Interna. Hospital Universitario Infanta Sofía, Madrid.

**Dr. Domingo González-Lamuño Leguina.** Unidad de Nefrología y Metabolismo Infantil. Hospital Universitario Marqués de Valdecilla, Santander.

**Dr. Antonio González-Meneses López.** Unidad de Dismorfología y Metabolismo. Hospital Universitario Virgen del Rocío, Sevilla.

**Dr. Álvaro Hermida Ameijeiras.** Unidad de Diagnóstico y Tratamiento de Enfermedades Metabólicas Congénitas. Complejo Hospitalario Universitario de Santiago de Compostela.

**Dra. Marta Morado Arias.** Servicio de Hematología y Hemoterapia. Hospital Universitario La Paz, Madrid.

**Dra. Montserrat Morales Conejo.** Unidad de Enfermedades Minoritarias y Errores Congénitos del Metabolismo. Hospital Universitario 12 de Octubre, Madrid.

**Dr. Alberto Ortiz Arduán.** Servicio de Nefrología. Hospital Universitario Fundación Jiménez Díaz, Madrid.

**Dr. Agustín Pijierro Amador.** Servicio de Medicina Interna. Hospital Universitario Infanta Cristina, Badajoz.

**Dr. Miguel Ángel Torralba Cabeza.** Servicio de Medicina Interna. Hospital Clínico Universitario Lozano Blesa, Zaragoza.

**Dr. Jesús Villarrubia Espinosa.** Servicio de Hematología y Hemoterapia. Hospital Universitario Ramón y Cajal, Madrid.

## INVITADOS ESPECIALES DE LATAM:

**Dra. Paulina Mabe.** Unidad de Neurología. Hospital de Niños Dr. Exequiel González Cortés, Santiago de Chile.

**Dr. Juan Politei.** Consultor de Enfermedades Poco Frecuentes. Fundación SPINE, Buenos Aires.



Este 2025 marca un hito muy especial...

## ¡Celebramos la X Edición del POST-WS RAREVIEW!

En **Sanofi**, estamos enormemente ilusionados por compartir con todos vosotros **una década de aprendizaje, colaboración e innovación** en torno a las enfermedades lisosomales.

**RAREVIEW 2025** vuelve un año más como el principal foro de referencia educativo y multidisciplinar para especialistas en enfermedades lisosomales de España, Latinoamérica y Portugal, donde se presentan y discuten los últimos avances sobre este tipo de enfermedades como resumen del **WORLDSymposium**.

Fomentando en todo momento el intercambio de conocimientos y experiencias entre los asistentes, en esta edición híbrida, profundizaremos en el **diagnóstico y revisaremos en detalle cada una de las enfermedades lisosomales**. Además, abordaremos aspectos clave en la investigación de estas enfermedades que impactan en el SNC. Todo ello, en un ambiente que invita a compartir y crecer juntos.

Os esperamos a todos en abril.

**REGÍSTRATE  
EN LA WEB**



- 4 Sesiones de **“Genómica para mentes clínicas inquietas”**
- **Streaming online** e información general del **RAREVIEW 2025**
- **Grabaciones** de las sesiones y del evento
- Integra **IA en tu práctica clínica** con Campus

# VIERNES, 4 DE ABRIL

17:00 **INTRODUCCIÓN Y BIENVENIDA**  
*Sanofi*

## 17:10 **TENDENCIAS ACTUALES EN ENFERMEDADES LISOSOMALES**

**MODERADORES:** *Dr. Jesús Villarrubia Espinosa y Dr. Miguel Ángel Torralba Cabeza*

17:15 **EL DESEO DE LA INMORTALIDAD. ¿PUEDEN LOS MULTIMILLONARIOS DETENER EL ENVEJECIMIENTO?**  
*Dr. Alberto Ortiz Arduán*

17:35 **CRIBADO Y DIAGNÓSTICO**  
*Dr. Domingo González-Lamuño Leguina*

17:55 **DISCUSIÓN**

18:15 **DESCANSO CAFÉ**

## 18:45 **EXPLORANDO EL SNC EN ENFERMEDADES LISOSOMALES**

**MODERADORES:** *Dr. Álvaro Hermida Ameijeiras y Dr. Domingo González-Lamuño Leguina*

18:50 **METODOLOGÍA DE INVESTIGACIÓN EN SNC**  
*Dra. María Dolores Ledesma Muñoz. Centro de Biología Molecular Severo Ochoa, Madrid*

19:10 **ANÁLISIS DE xLSD CON AFECTACIÓN NEUROLÓGICA**  
*Dr. Juan Politei y Dra. Mireia del Toro Riera*

19:50 **DISCUSIÓN**

20:10 **CONCLUSIONES Y CIERRE DEL DÍA**  
*Dr. Álvaro Hermida Ameijeiras*



# SÁBADO, 5 DE ABRIL

09:00 **APERTURA Y MODERACIÓN**

*Dra. Montserrat Morales Conejo y Dr. Miguel Ángel Torralba Cabeza*

09:05 **ENFERMEDADES LISOSOMALES I:  
LO MÁS DESTACADO DEL WORLDSYMPOSIUM 2025**

**MODERADORES:** *Dra. Montserrat Morales Conejo y Dr. Miguel Ángel Torralba Cabeza*

09:05 **GAUCHER**

*Dra. Marta Morado Arias y Dr. Agustín Pijierro Amador*

09:35 **ASMD**

*Dr. Jesús Villarrubia Espinosa y Dra. Paulina Mabe*

10:10 **MPS**

*Dra. Mireia del Toro Riera y Dr. Antonio González-Meneses López*

10:40 **DISCUSIÓN**

11:00 **DESCANSO CAFÉ**

11:30 **ENFERMEDADES LISOSOMALES II:  
LO MÁS DESTACADO DEL WORLDSYMPOSIUM 2025**

**MODERADORES:** *Dr. Álvaro Hermida Ameijeiras y Dr. Antonio González-Meneses*

11:35 **OTRAS ENFERMEDADES LISOSOMALES**

*Dra. Montserrat Morales Conejo y Dr. Jorge Gómez Cerezo*

12:05 **POMPE**

*Dra. Cristina Domínguez González y Dr. Javier de las Heras Montero*

12:35 **FABRY**

*Dr. Alberto Ortiz Arduán y Dr. Juan Politei*

13:10 **DISCUSIÓN**

13:30 **CONCLUSIONES Y CIERRE**

*Dr. Antonio González-Meneses López*

# POST-WS 2025 RAREVIEW

INNOVACIÓN EN ENFERMEDADES LISOSOMALES



EDICIÓN

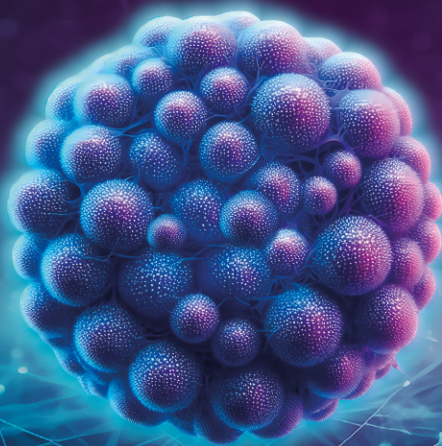

sanofi



Solicitada la acreditación a la Comisión de Formación Continuada de las Profesiones Sanitarias de la Comunidad de Madrid-Sistema Nacional de Salud con fecha 17/01/2025. Enseñanza no reglada y sin carácter oficial. Los créditos de formación continuada no son aplicables a los profesionales que estén formándose como especialistas en Ciencias de la Salud.

Puede consultarse información sobre la acreditación de formación continuada sanitaria en: [www.madrid.org](http://www.madrid.org).